

バス停	No.	店名	種類	営業時間	定休日	サービス内容
白老駅前 白老駅南口	1	Café 結 yui	カフェ	10:00~ 18:00	木	5%OFF
白老 役場前	2	ラナピリカ Rana Pirica	カフェ・ 喫茶	10:00~ 16:00	月、土、日、祝 (その他 臨時休業あり)	カフェご利用のお客様に ミニスイーツプレゼント
	3	大町食堂	定食 食堂	11:30~ 13:30	土、日、祝	日替わり小鉢 1品サービス
	4	キンペンカフェ KINPEN CAFÉ	カフェ・ レストラン	11:00~ 20:00	木	ビール or ハイボール 1杯サービス (未成年はサービス対象外) ※一人につき最低 1品オーダーが条件
ラッキー マート前	5	牛の里	白老牛	レストラン 11:00~ 16:00 売店 10:00~ 18:30	火 第2・4月	・レストラン利用の方につき、 ソフトドリンク 1杯サービス ・売店ご利用の方粗品
北中央通り	6	ブランジェリーニシオ Boulangerie Nishio	ベーカリー	10:00~ 18:00	火、水	商品ご購入でコーヒー 1杯無料
2 ヨコスト	7	白老牛の店いわさき おもてなし亭	白老牛	11:00~ 20:00	水 (祝日の場合翌日)	乗車券ご提示 1枚につき、 ソフトドリンク 1杯サービス
	8	白老牛の店いわさき ご馳走亭	白老牛	11:00~ 20:00	月、火 (祝日の場合翌日)	乗車券ご提示 1枚につき、 ソフトドリンク 1杯サービス
3 青葉町	9	レストラン・ カウベル	白老牛	11:00~ 19:00	水 第1・3火	1,500円以上の飲食利用時、 ソフトドリンクS無料 (クーポン 1枚につき 1杯)
萩野石山	10	カレンデュラカフェ Calendula CAFE	カフェ・ 喫茶	10:00~ 17:00	月、火、水	ことりのクッキー (Calendula オリジナルクッキー) 1個サービス
4 萩野	11	ローズマリーノ	イタリアン	11:30~ 15:00	火、水	食事のご利用で 焼き菓子 1つプレゼント (他サービスや割引との併用不可)
				17:00~ 21:00		

特別サービスを受ける際には、提供店でのご注文時にぐるぼん1日乗車券を提示してください。

※サービス内容が変更となる場合もありますので、最新情報はホームページでご確認ください。

(注) 特別サービスのご利用はぐるぼん1日乗車券を購入した日のみ有効です。1日乗車券は車内で購入できます。

ぐるぼん1日乗車券



白老町 交流促進バス

ぐるぼん

交流促進バス「ぐるぼん」の実証運行を引き続き行います！

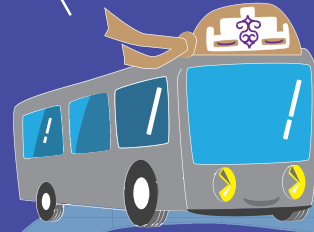

お問い合わせ先

白老町役場 経済振興課

☎0144-82-8214

●このリーフレットは、アイヌ政策推進交付金(内閣府)を活用しています。

白老町交流促進バスマップ

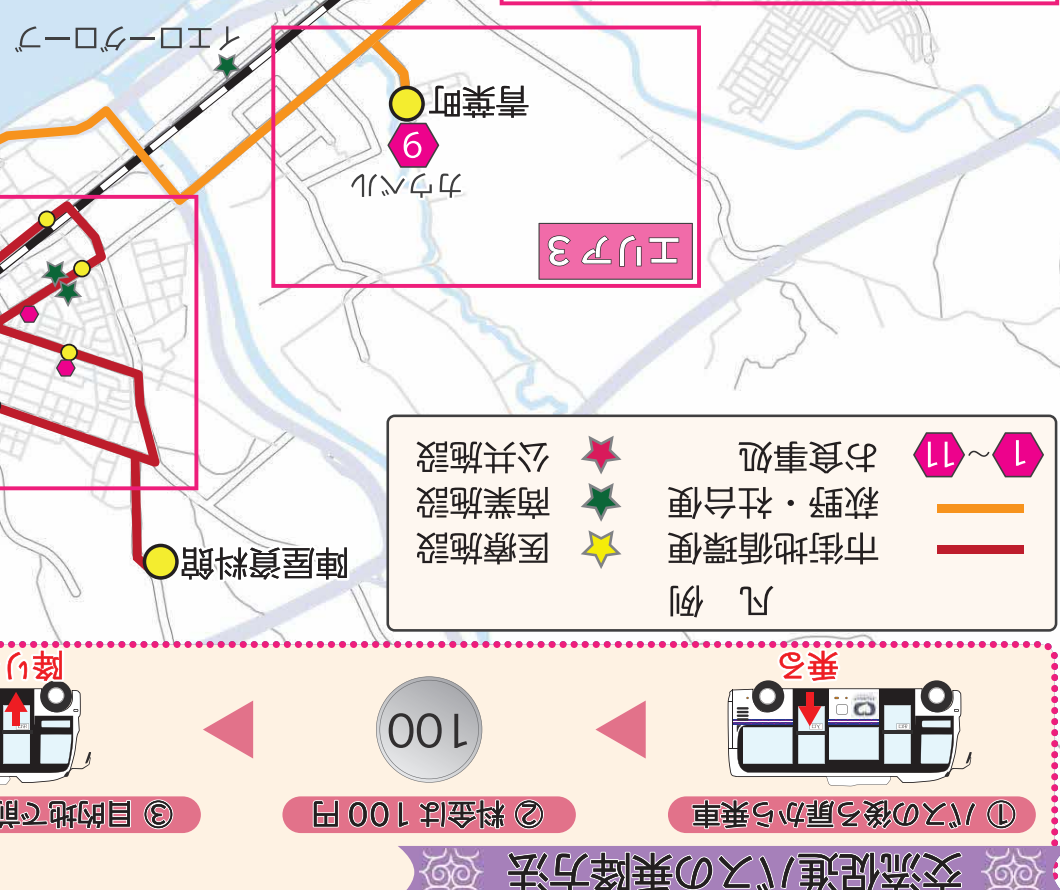
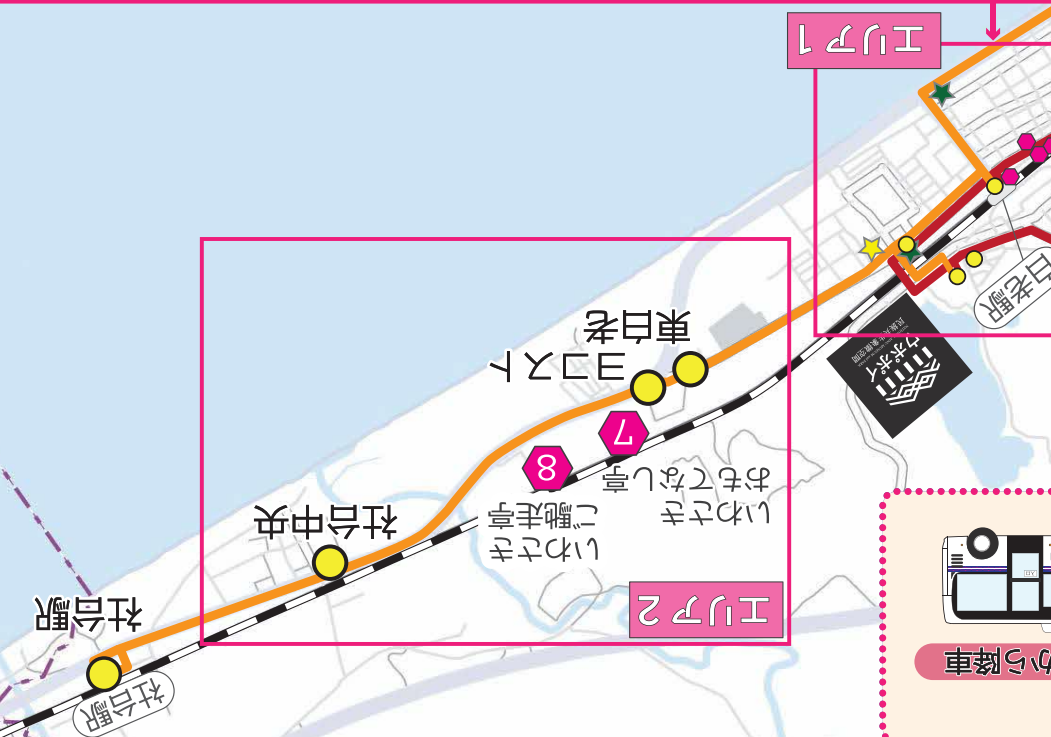

- 凡例
- 市街地循環便
- 医療施設
- 萩野・社会便
- 商業施設
- お食事処
- 公共施設

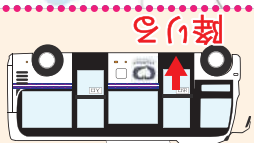

③ 目的地で前扉から降車

100

② 料金は100円



① バスの後ろ扉から乗車

交流促進バスの乗降方法

● 町立病院の外構工事および既存病院の解体に伴い、バス停留所「町立病院前」はご利用いただけなくなります。代替停留所として最寄りの「白老コタン前」をご利用ください。(詳しくは、白老町地域公共交通ガイドブック P.6 をご覧ください。)

市街地循環便

停留所名	1便	2便	3便	4便	5便	6便	7便	8便	9便	10便	11便	12便
○ 白老駅前【南口】 発	8:55	9:25	9:55	10:25	11:05	11:35	12:50	13:20	13:50	14:30	15:00	15:30
○ 白老コタン前【生協前】	8:57	9:27	9:57	10:27	11:07	11:37	12:52	13:22	13:52	14:32	15:02	15:32
○ ウポポイ前	8:59	9:29	9:59	10:29	11:09	11:39	12:54	13:24	13:54	14:34	15:04	15:34
若草町【道路南】	9:00	9:30	10:00	10:30	11:10	11:40	12:55	13:25	13:55	14:35	15:05	15:35
未広町【道路南】	9:03	9:33	10:03	10:33	11:13	11:43	12:58	13:28	13:58	14:38	15:08	15:38
陣屋資料館	9:08	9:38	10:08	10:38	11:18	11:48	13:03	13:33	14:03	14:43	15:13	15:43
北中央通り【道路北】	9:13	9:43	10:13	10:43	11:23	11:53	13:08	13:38	14:08	14:48	15:18	15:48
ラッキーマート前【道路南】	9:15	9:45	10:15	10:45	11:25	11:55	13:10	13:40	14:10	14:50	15:20	15:50
高砂町【道路北】	9:17	9:47	10:17	10:47	11:27	11:57	13:12	13:42	14:12	14:52	15:22	15:52
白老役場前【道路北】	9:18	9:48	10:18	10:48	11:28	11:58	13:13	13:43	14:13	14:53	15:23	15:53
白老駅前【南口】 着	9:20	9:50	10:20	10:50	11:30	12:00	13:15	13:45	14:15	14:55	15:25	15:55

萩野・社台便

※ ○印は市街地循環便 と 萩野・社台便 の接続箇所です。

停留所名	1便(社台行)	2便(社台行)	3便(社台行)	4便(社台行)
萩野公民館	8:20	9:50	11:50	14:25
萩野【道路南】	8:22	9:52	11:52	14:27
旭公住前	8:25	9:55	11:55	14:30
緑泉郷1区	8:26	9:56	11:56	14:31
萩野石山	8:29	9:59	11:59	14:34
青葉町	8:32	10:02	12:02	14:37
○ 白老駅前【南口】	8:42	10:12	12:12	14:47
○ 白老コタン前【生協前】	8:44	10:14	12:14	14:49
○ ウポポイ前	8:46	10:16	12:16	14:51
東白老	8:50	10:20	12:20	14:55
ヨコスト	8:52	10:22	12:22	14:57
社台中央	8:54	10:24	12:24	14:59
社台駅	8:58	10:28	12:28	15:03
停留所名	1便(萩野行)	2便(萩野行)	3便(萩野行)	4便(萩野行)
社台駅	9:05	11:05	13:20	15:30
社台中央	9:09	11:09	13:24	15:34
ヨコスト	9:11	11:11	13:26	15:36
東白老	9:13	11:13	13:28	15:38
○ ウポポイ前	9:17	11:17	13:32	15:42
○ 白老コタン前【道路南】	9:19	11:19	13:34	15:44
○ 白老駅前【南口】	9:21	11:21	13:36	15:46
青葉町	9:31	11:31	13:46	15:56
萩野石山	9:34	11:34	13:49	15:59
緑泉郷1区	9:37	11:37	13:52	16:02
旭公住前	9:38	11:38	13:53	16:03
萩野【道路北】	9:41	11:41	13:56	16:06
萩野公民館	9:43	11:43	13:58	16:08

◎ 交流促進バスは月曜日(月曜日が休日の場合は翌日以降の平日)及び年末年始(12月29日～1月3日)は運行しません。

◎ その他、車両メンテナンス等で急遽、運行休止になる場合がございますので、事前に白老町HP等でご確認ください。

最新の運行状況は、こちらから →



交流促進バスの料金

1乗車 … 100 大人(高校生以上): 100円
小中学生: 50円
未就学児: 無料

定期券(パス)・回数券発売中!

詳しくはHPまたは白老町地域公共交通ガイドブック P.3～4 をご覧ください。

◎ お得な1日乗車券を車内にて発行しています!

1日乗車券 …… 大人(高校生以上): 200円
小中学生: 100円
※ 回数券では購入できません

1日乗車券



降車時に運転手に提示してください。

乗継券は市街地循環便、萩野・社台便の乗り継ぎを1乗車として利用できます。

乗り継ぎは表の左「停留所名」の横に○印のある停留所のみで可能です。